



I. 전형료

입학 전형료는 지원서가 제출될 때 지불해야하는 일회성, 환불 불가의 비용입니다.

| 학년 | 전형료(VND) | 등록비 |
|--------|-----------|------------|
| 1 - 12 | 5,600,000 | 40,000,000 |

II. 학비

5월 31일까지 연간 수업료를 납부하시면, 수업료의 10%를 절약할 수 있습니다.

| 프로그램 | 학년 | 학기별 분납 | | 연간 학비 (2024년 5월 30일 이전 납부시) | 연간 학비 (2024년 5월 30일 이후 납부시) |
|------|----|-------------|-------------|-----------------------------------|-----------------------------------|
| | | 1학기 | 2학기 | | |
| PYP | 1 | 257,280,000 | 257,280,000 | 463,104,000 | 514,560,000 |
| | 2 | 257,280,000 | 257,280,000 | 463,104,000 | 514,560,000 |
| | 3 | 257,280,000 | 257,280,000 | 463,104,000 | 514,560,000 |
| | 4 | 257,280,000 | 257,280,000 | 463,104,000 | 514,560,000 |
| | 5 | 257,280,000 | 257,280,000 | 463,104,000 | 514,560,000 |
| MYP | 6 | 331,365,000 | 331,365,000 | 596,457,000 | 662,730,000 |
| | 7 | 331,365,000 | 331,365,000 | 596,457,000 | 662,730,000 |
| | 8 | 331,365,000 | 331,365,000 | 596,457,000 | 662,730,000 |
| | 9 | 331,365,000 | 331,365,000 | 596,457,000 | 662,730,000 |
| | 10 | 331,365,000 | 331,365,000 | 596,457,000 | 662,730,000 |
| DP | 11 | 401,650,000 | 401,650,000 | 722,970,000 | 803,300,000 |
| | 12 | 401,650,000 | 401,650,000 | 722,970,000 | 803,300,000 |

베트남동: VND



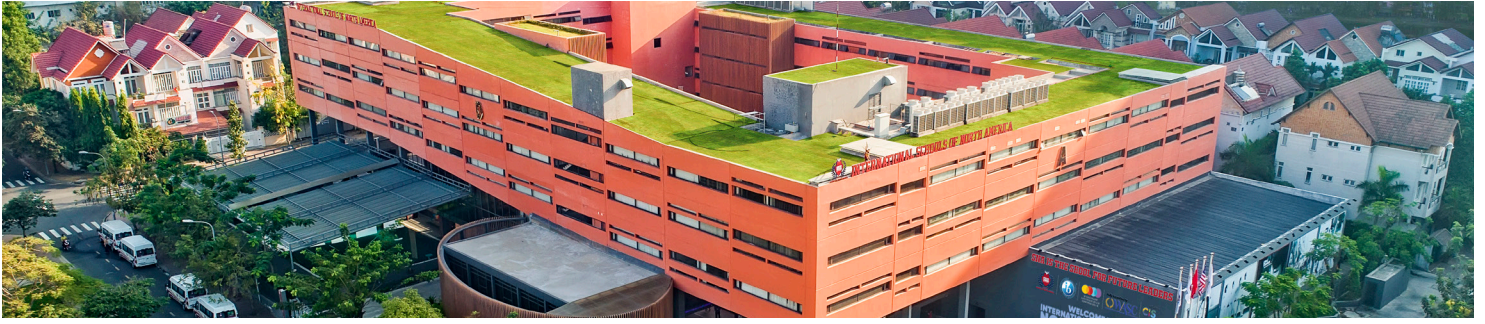

III. 서비스 비용

서비스는 반드시 등록한 후 학기별 또는 연간으로 납부되어야 합니다.

1. 식비

| 학년 | 연간 식비 |
|-----|------------|
| 초등 | 35,470,000 |
| 중고등 | 40,930,000 |

2. 통학차량비(호치민시)

차량 통학비는 SNA 협력업체에게 납부하여야 합니다.

| NO. | 등/학교 장소 | 왕복 | 편도 |
|-----|---|------------|------------|
| 1 | <ul style="list-style-type: none"> - Gold View Apartment – 346 Ben Van Don, Dist.4 - Saigon Exhibition and Convention Center (SECC) – 779 Nguyen Van Linh, Dist.7 - Scenic Valley Apartment – Tan Phu, Dist.7 - Happy Valley Apartment – Tan Phong, Dist.7 - Lotte Mart – 469 Nguyen Huu Tho, Tan Phong, Dist.7 - Hoang Anh Giai Viet Apartment - 856 Ta Quang Buu, Dist.8 | 19,090,000 | 11,454,000 |
| 2 | <ul style="list-style-type: none"> - Vincom Dong Khoi -72 Le Thanh Ton, Ben Nghe, Dist.1 - Sadora Apartment - Block A, 10 Mai Chi Tho, Thu Thiem, Thu Duc City - Léman Luxury Apartment – 22 Truong Dinh, Dist.3 - Satra Mart – 460, 3/2 street, Dist.10 - Landmark 81st floor, Vinhomes Tan Cang, Binh Thanh Dist - Riverside Apartment – Nguyen Huu Tho, Nha Be Dist - Nam Phu Villas – Nguyen Huu Tho, Phuoc Kien, Nha Be Dist - Ho Chi Minh City Personnel Academy – 324 Chu Van An, Ward 12, Binh Thanh Dist | 26,450,000 | 15,870,000 |
| 3 | <ul style="list-style-type: none"> - Emart - 366 Phan Van Tri, Go Vap Dist. - Aeon Mall –No.1, street 17A, Binh Tri Dong B, Binh Tan Dist - Phu Nhuan Apartment – 20 Hoang Minh Giam, Phu Nhuan Dist - Phu Tho Training Sport Center - No. 2 – 4 Le Dai Hanh, Dist.11 - Aeon Mall – 30 Bo Bao Tan Thang, Tan Phu Dist - Oriental plaza – 685 Au Co, Tan Binh Dist | 36,570,000 | 21,942,000 |

집에서 등/학교시 10%의 비용이 추가됩니다.

